

**Programme Communal
 de Développement Rural**

Documents cartographiques

Type d'occupation du sol et cours d'eau

Plan n° 1	Auteur de projet
Echelle : 1/10.000	 IMPACT Rue des Occupations, 12 48000 WERTHAU Tél: 061 41 54 54 Fax: 061 41 55 07 Email: info@impact.lu www.impact.lu
Date du relevé : 7	
Date du dossier : Janvier 2024	

Source :
 Occupation du sol et fond de carte : SPW
 Cadastre : SPW France
 Projection utilisée : Lambert belge T2 (EPSG : 31370)
 Auteur : Impact spw
 Dernière consultation : 07/12/2023

Légende commune	Légende spécifique			
<ul style="list-style-type: none"> Limite communale Limite cadastrale Construction existante Autoroute existante Route de liaison existante Chemin de fer 	<ul style="list-style-type: none"> Ilots urbains continus de très haute densité Ilots urbains continus de haute densité Ilots urbains continus de densité moyenne Ilots urbains discontinus de haute densité Ilots urbains discontinus de densité moyenne Ilots urbains discontinus de faible densité Ensemble d'appartements en buildings déjoints Tissu bâti continu Tissu bâti discontinu Activités industrielles et artisanat Bâtiments et aires de stockage Service administratif Service social et de santé Equipement scolaire 	<ul style="list-style-type: none"> Equipement de culte Cimetière Equipement technique Equipement socio-culturel Equipement sportif et récréatif couvert Commerces de petite surface Commerces de moyenne surface Commerces de grande surface Services et bureaux Bâtiments agricoles Serres Réseau routier et espaces associés Réseau ferroviaire et espaces associés Carrières en activité 	<ul style="list-style-type: none"> Ruines et bâtiments abandonnés Friches industrielles Espaces verts urbains Campings et caravans Parcs résidentiels de week-end Terrains de sports, parcs de loisirs et d'attraction Autres terrains artificialisés Terres arables (type non spécifié) Cultures sarclées Cultures non sarclées Jachères Pépinières Vergers hautes tiges Vergers basses tiges 	<ul style="list-style-type: none"> Prairies permanentes rudes Prairies permanentes avec présence d'éléments agri-environnementaux Prairies temporaires Bandes enherbées Parcs agricoles Forêts (type non spécifié) Forêts de feuillus Forêts de conifères Forêts mixtes Pelouses et pâturages naturels Terres vaines et vagues Marais intérieurs Cours d'eau non navigables Plans d'eau


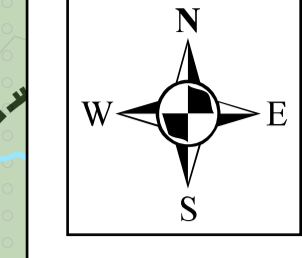

Programme Communal de Développement Rural

Documents cartographiques

Plan de secteur

Plan n° 2

Echelle : 1/10.000

Date du relevé : 7

Date du dossier : Janvier 2024

Auteur de projet



IMPACT
 Avenue de l'Europe, 12
 48000 WILFRID
 Tél: 061 41 54 54
 Fax: 061 41 55 07
 Email: impact@impact.be
 www.impact.be

Sources :
 Données plan de secteur : SPW
 Cadastre : SPW France
 Projection utilisée : Lambert belge T2 (EPSG : 31370)
 Auteur : Impact spw
 Dernière consultation : 07/12/2023



Légende commune

- Limite communale
- Limite cadastrale
- Construction existante
- Autoroute existante
- Route de liaison existante
- Chemin de fer

Légende spécifique

- Zones d'affectation
 - Habitat
 - Habitat à caractère rural
 - Services publics et équipements communaires
 - Loisirs
 - Activité économique mixte
 - Activité économique industrielle
 - Dépendances d'traction
 - Aménagement communal concret
 - Agriculture
 - Forêt
 - Espaces verts
 - Naturelle
 - Plan
 - Eau
 - Non affectée ("zone blanche")

Revisions

- Reviser
- Revisions
- Revisions des révisions partielles en vigueur
- Infrastructures
 - Route de liaison existante
 - Route de liaison en projet
 - Construction existante
 - Ligne HT en projet
- Infrastructures
 - Intérêt paysager
 - Intérêt culturel, historique ou esthétique
 - Reconstruction d'infrastructure principale
- Infrastructures
 - Autoroute existante
 - Autoroute en projet
 - Route de liaison existante
 - Route de liaison en projet
 - Prescriptions supplémentaires

Voies navigables

- Vie navigable existante
- Vie navigable en projet
- Points de vue remarquable
- Points de vue remarquable
- Liens écologiques
- Liens écologiques
- Extension de zone d'attraction

Légende commune

- Limite communale
- Limite cadastrale
- Construction existante
- Autoroute existante
- Route de liaison existante
- Chemin de fer

Légende spécifique

- Axe régional principal
- Axe régional secondaire
- Axe secondaire
- Réseau de transport en commun
- Ligne de bus
- Gares
- Arrêt de bus
- Rayon de 500 mètres autour des arrêts

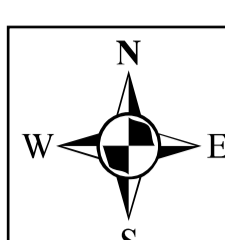
 N
 E
 S
 W



Saint-Léger

Messancy

Aubange

Virton

F R A N C E

Programme Communal de Développement Rural

Documents cartographiques

Structure du bâti

Plan n° 4	Auteur de projet
Echelle : 1/10.000	 IMPACT Rue de l'Industrie, 2 4800 WILFRUX Tél. 061 41 54 54 Fax 061 41 55 07 www.impact.lu
Date du relevé : /	
Date du dossier : Janvier 2024	

Source : Données bâti : SPW, Google maps
Voies : SPW
Cadastré : SPF finance
Projection village : Lambert belge 72 (EPSG : 31370)
Auteur : Impact srl
Dernière consultation des données : 07/12/2023

Légende commune	Légende spécifique
Limite communale	Médical
Limite cadastrale	Gîte
Construction existante	Autre services publics
Autoroute existante	Education
Route de liaison existante	Commerce alimentaire
Chemin de fer	Église
	Salle de village
	Sport et aire de jeux
	Banque
	Soins de la personne
	Biens repris à l'inventaire du patrimoine et immobilier
	Sites classés
	Haies remarquables
	Arbres remarquables
	Noyau central du village


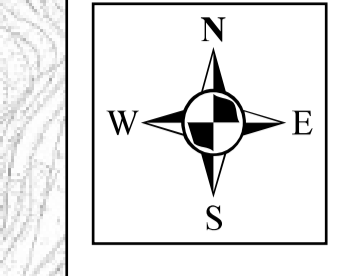

Programme Communal de Développement Rural

Documents cartographiques

**Propriétés publiques
Outils d'aménagement du territoire**

Plan n° 5
 Echelle : 1/10.000
 Date du relevé : /
 Date du dossier : Janvier 2024



Auteur de projet
IMPACT
 Rue des Communiers, 3
 48400 1618100X
 Tél. 061 41 54 54
 Fax 061 41 55 07
 www.impact.lu

Source :
 Données outils d'aménagement du territoire : SPW
 Parcelles publiques : administration communale de Musson
 Fond de plan : IGN
 Voies : SPW
 Cadastre : SPF finance
 Projection utilisée : Lambert belge Z2 (EPSG : 31370)
 Auteur : Impact sept
 Dernière consultation des données : 07/12/2023

Légende commune

- Limite communale
- Limite cadastrale
- Construction existante
- Autoroute existante
- Roads de liaison existante
- Chemin de fer

Légende spécifique

- Site à réaménager
- Schéma d'orientation Local
- Périmètre de reconnaissance économique
- Permis de lotir
- Guide régional d'urbanisme (ancien RGRSR)

Parcelles de propriété publique

- Parcelle communale
- Fabrique d'église
- Autre service public

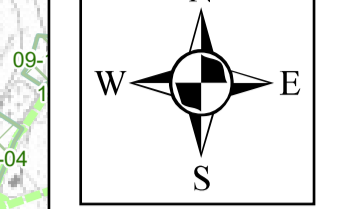

Messancy

Aubange

Virton

Saint-Léger

F R A N C E



Programme Communal de Développement Rural

Documents cartographiques

Patrimoine communal bâti et non bâti Zones d'intérêt écologique, paysager et architectural

Plan n° 6

Echelle : 1/10.000

Date du relevé : /

Date du dossier : Janvier 2024

Auteur de projet



IMPACT
Asociación de Ingenieros, S.L.
44840 VILLAVIEJA
Tel: 061 41 54 54
Fax: 061 41 55 07
www.impact.es

Sources:
Données patrimoine bâti, naturel et paysager: SPW
Villes: SPW
Cadastre: SPP France
Projection utilisée: Lambert belge T2 (EPSG: 31370)
Auteur: Impact spw
Dernière consultation des données: 07/12/2023



Légende commune

	Limite communale		Limite cadastrale
	Construction existante		Réseau routier
	Autoroute existante		Route de liaison existante
	Chemin de fer		Chemin de fer
	Zones d'intérêt écologique		Zones d'intérêt paysager
	Zones d'intérêt paysager		Zones d'intérêt architectural
	Monuments classés		High > 1
	Low < 0		IGN TOP100_MAP_NB

Programme Communal de Développement Rural

Documents cartographiques

Zones de contraintes et risques

Plan n° 7a nord

Echelle : 1/10.000

Date du relevé : /

Date du dossier : Janvier 2024

Auteur de projet



Sources : Données contraintes et risques : SPW
Fond de plan : IGN
Véhicules : SPW
Cadastre : SPF France
Projection utilisée : Lambert Sigeo 72 (EPSG : 31370)
Auteur : Impact spol
Dernière consultation des données : 07/12/2023

Légende commune		Légende spécifique	
Limite communale	Présence de minères de fer	Zone de prévention forénaire éloignée (1b)	Zone de prévention forénaire éloignée (1b)
Limite cadastrale	Présence de puits de mines	Zones de prévention arrêtées	Zone de prévention arrêtée rapprochée (1a)
Construction existante	Présence de karst	Zone de prévention arrêtée éloignée (1b)	Zone de prévention arrêtée éloignée (1b)
Autoroute existante	Captage public	Aléa d'inondation	Zone d'aléa/ave ruissellement faible
Route de liaison existante	Captage privé	Zone d'aléa/ave ruissellement moyen	Zone d'aléa/ave ruissellement élevé
Chemin de fer	Captages en eaux de surface	Formations carbonatées	Calcaire du Bajocien
	Cours d'eau	Calcaire du Sinémurien	Calcaire du Sinémurien
	Plan d'eau		
	Sous bassin hydrographique		
	Zones de prévention forénaires		
	Zone de prévention forénaire rapprochée (1a)		

