

MUSSON



Opération de
Développement
Rural

construisons ensemble

Musson 2035

Participez à la nouvelle Opération
de Développement Rural de Musson | ODR

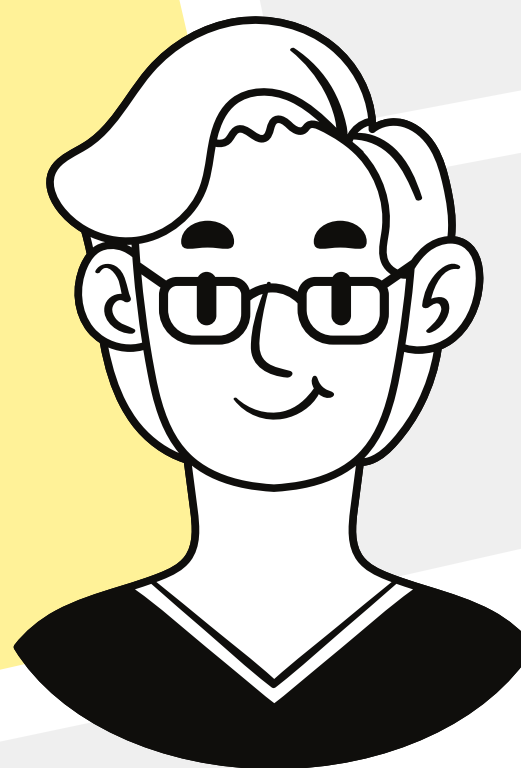
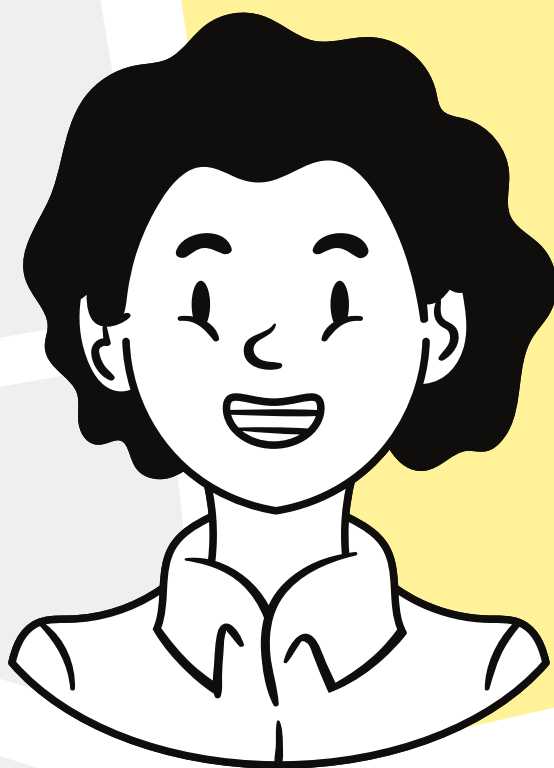
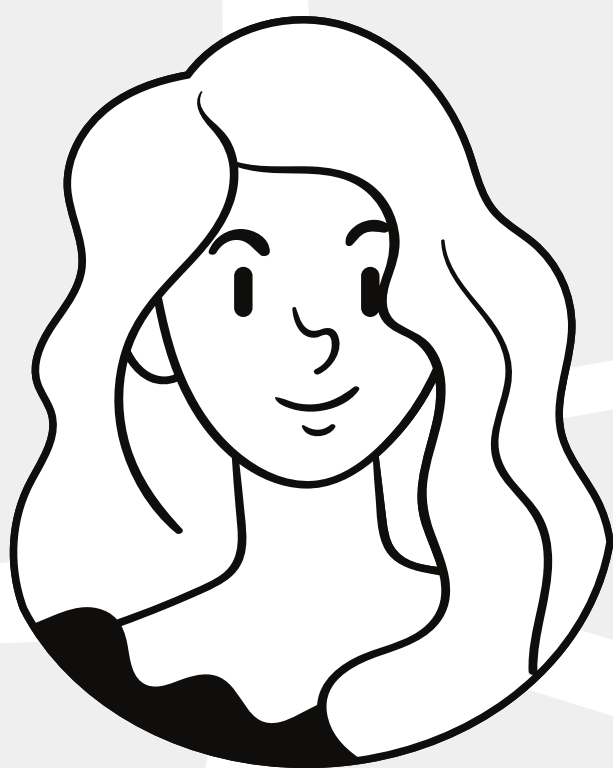
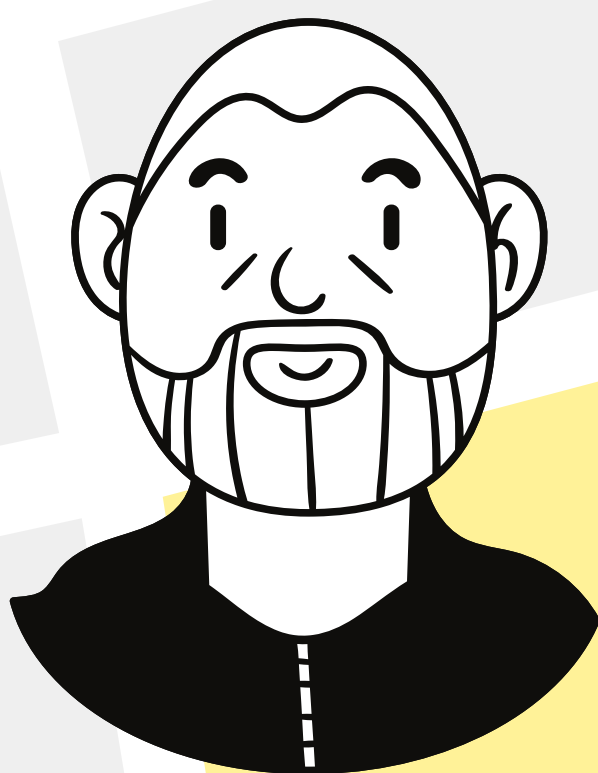

Renouvellement de la CLDR de Musson

Appel à candidatures

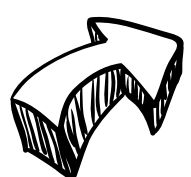

DEVENEZ MEMBRE DE LA COMMISSION LOCALE
DE DÉVELOPPEMENT RURAL DE MUSSON

plus d'infos sur

www.musson2035.info

Envie de participer au développement de votre commune et de ses villages ?

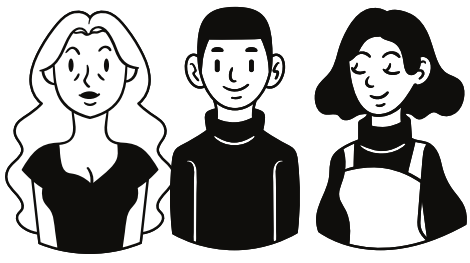

DEVENEZ MEMBRE DE LA COMMISSION LOCALE DE DÉVELOPPEMENT RURAL DE MUSSON (CLDR)

Dans le cadre de l'élaboration de son deuxième Programme Communal de Développement Rural, la Commune met en place une nouvelle Commission Locale de Développement Rural (CLDR).

La CLDR

La CLDR joue un rôle de relais avec la population. C'est un lieu de débat démocratique, de proposition et d'avis.

Calendrier

15 janvier 2022 :
clôture des candidatures

Mars 2022 :
séance inaugurale de la CLDR

COMPOSITION

Cette commission sera composée pour $\frac{3}{4}$ de membres citoyens et pour $\frac{1}{4}$ d'élus. Les différents villages, métiers et générations y seront représentés de manière à constituer un groupe à l'image de la population.

MISSIONS

La CLDR est un lieu de dialogue et de réflexion. Ses membres définissent les grandes lignes du projet de territoire que constitue le Programme Communal de Développement Rural (PCDR), sur base des besoins exprimés par la population.

Ils fixent les objectifs, précisent les projets et définissent les priorités. Une fois le document approuvé par le Gouvernement Wallon, ils s'attèlent au suivi de la mise en œuvre des projets.

La Fondation Rurale de Wallonie accompagne la commune de Musson dans son Opération de Développement Rural | ODR



Clémentine Descamps et Nicolas Lecuivre, agents de développement à la FRW, assurent à ce titre l'animation et le secrétariat des réunions de la CLDR de Musson. Plus d'infos sur www.frw.be

contact: c.descamps@frw.be | n.lecuivre@frw.be

Musson 2035

je participe !

FONCTIONNEMENT

Durant la phase d'élaboration du programme, la CLDR se réunit environ 6 fois par an. Le rythme se réduit ensuite lors de la mise en œuvre des projets.

Les réunions se tiennent à des jours variables, entre 20h00 et 22h00, généralement en la salle du Conseil communal de Musson. Chacun est prévenu de la date au moins 10 jours à l'avance.

Postulez !

La CLDR est représentative de la population : tous les villages et générations y sont représentés !

Vous souhaitez y représenter votre village et participer à la création de nouveaux projets à Musson ? Posez votre candidature !

cadre de vie

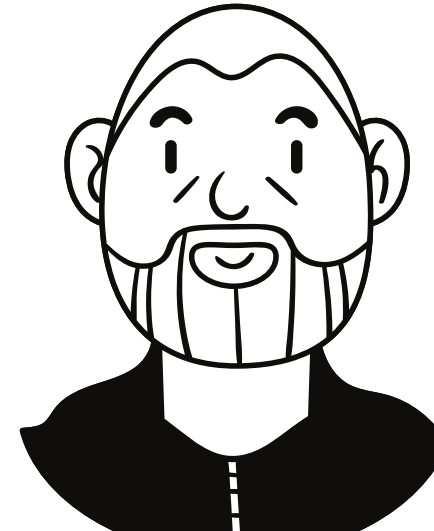

Baranzy

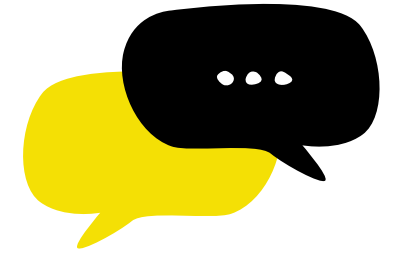

environnement

économie

culture

jeunesse



Geneveaux

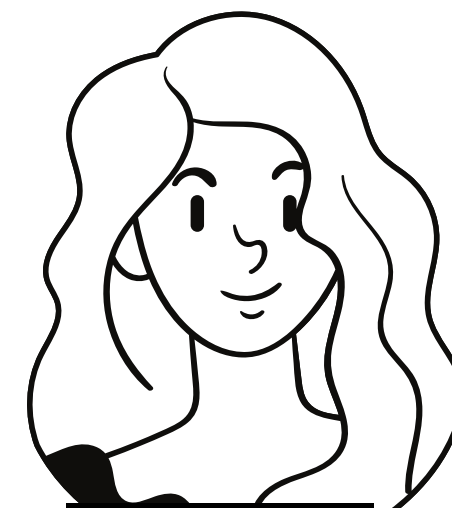

Musson

énergie

ainés

services



santé



Mussy-la-Ville

mobilité

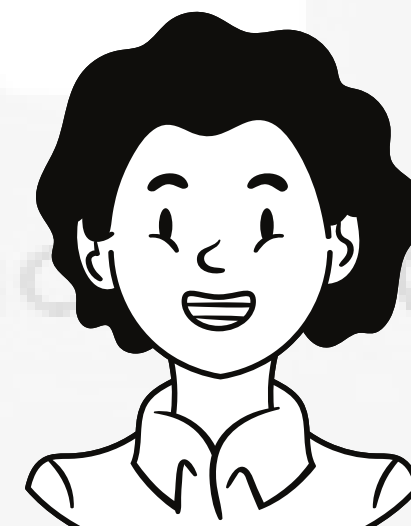

Signeux

vie associative

produits locaux

sports



Willancourt



formulaire au dos

formulaire de candidature

| | |
|-----------------------|--|
| Nom | |
| Prénom | |
| Date de naissance | |
| Genre (H/F) | |
| Rue et N° | |
| Village | |
| Téléphone et/ou GSM | |
| Courrier électronique | |

| | |
|---|--|
| Profession (ancienne si retraité) ou secteur d'activité ou études | |
| Lieu de travail | |

| | |
|---|-----------|
| Êtes-vous impliqué(e) dans une/des association(s) | oui non |
| Si oui, laquelle (lesquelles) et à quel titre? | |

| |
|---|
| Quels sont vos motivations à participer à la CLDR ? |
|---|

Date et signature :

Formulaire à renvoyer à l'administration communale avant le 15 janvier 2022

Carlo UGHI | Service Urbanisme
Commune de Musson | Place de l'Abbé Goffinet, 1 | 6750 - MUSSON
063/380.856 | carlo.ughi@musson.be

Les données de ce formulaire seront utilisées conformément à la législation sur la protection des données à caractère personnel. Pour plus d'informations, contactez la Commune de Musson.